

Grundriss Badenerhaus

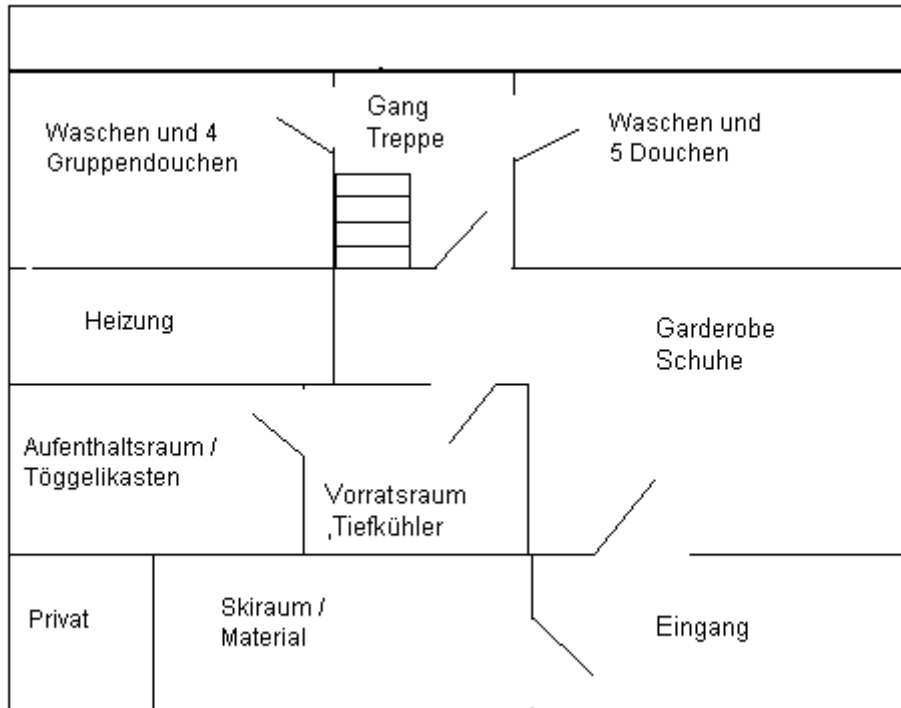

Grundriss Badenerhaus Parterre

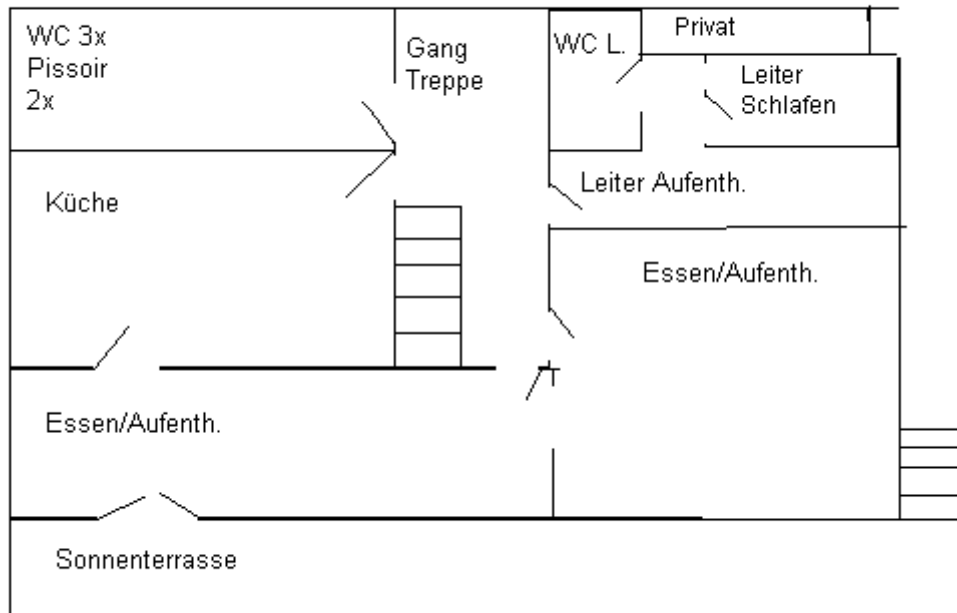

Grundriss 1. Stock Hochparterre

Linker Essraum ist 3.7m breit und 5.1m lang.
Rechter Essraum ist 3.1m breit und 6.4m lang.
Einen Teil der Wand zwischen dem linken und rechten Essraum kann herausgenommen werden.

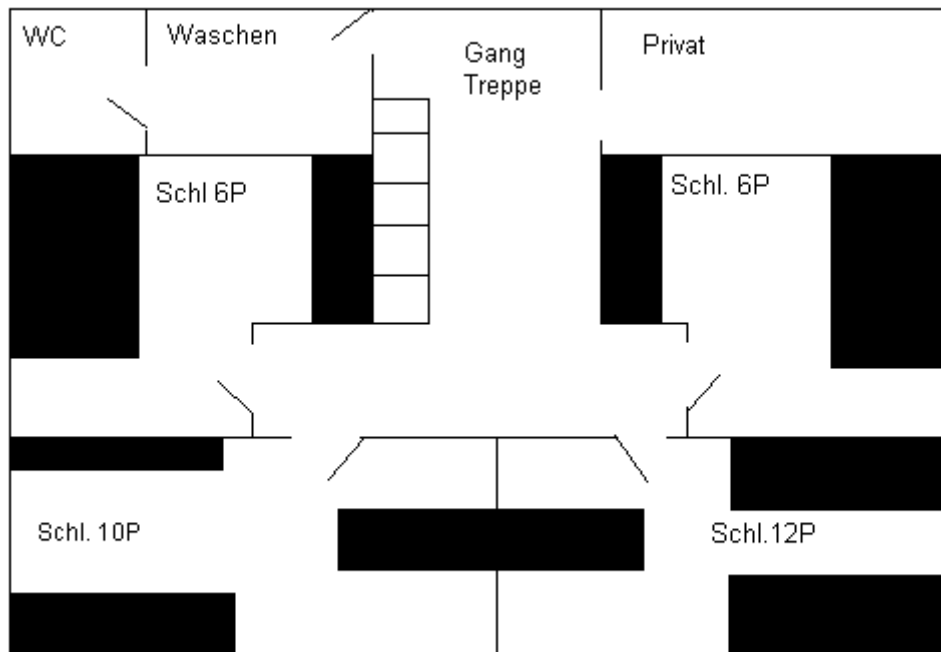

Grundriss 1. Stock Schlafen

Scharze Balken sind Betten / Kajütenbetten

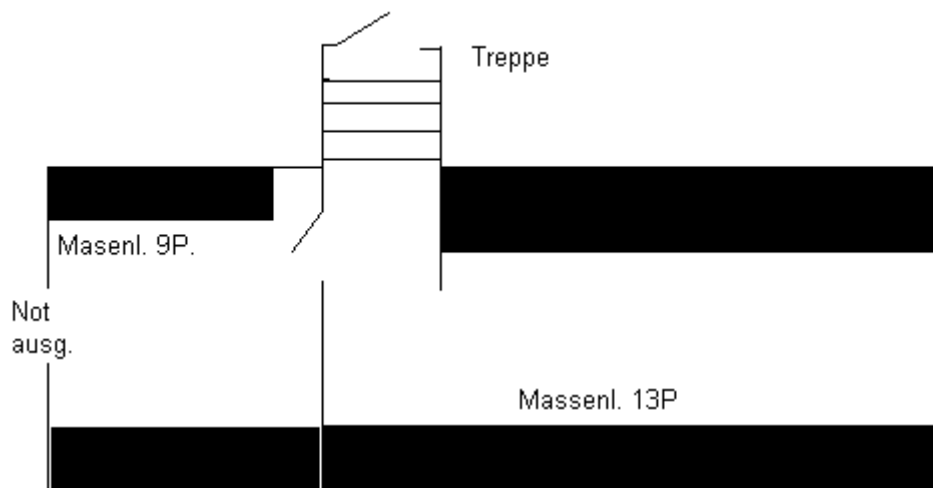

Grundriss 3. Stock Massenlager